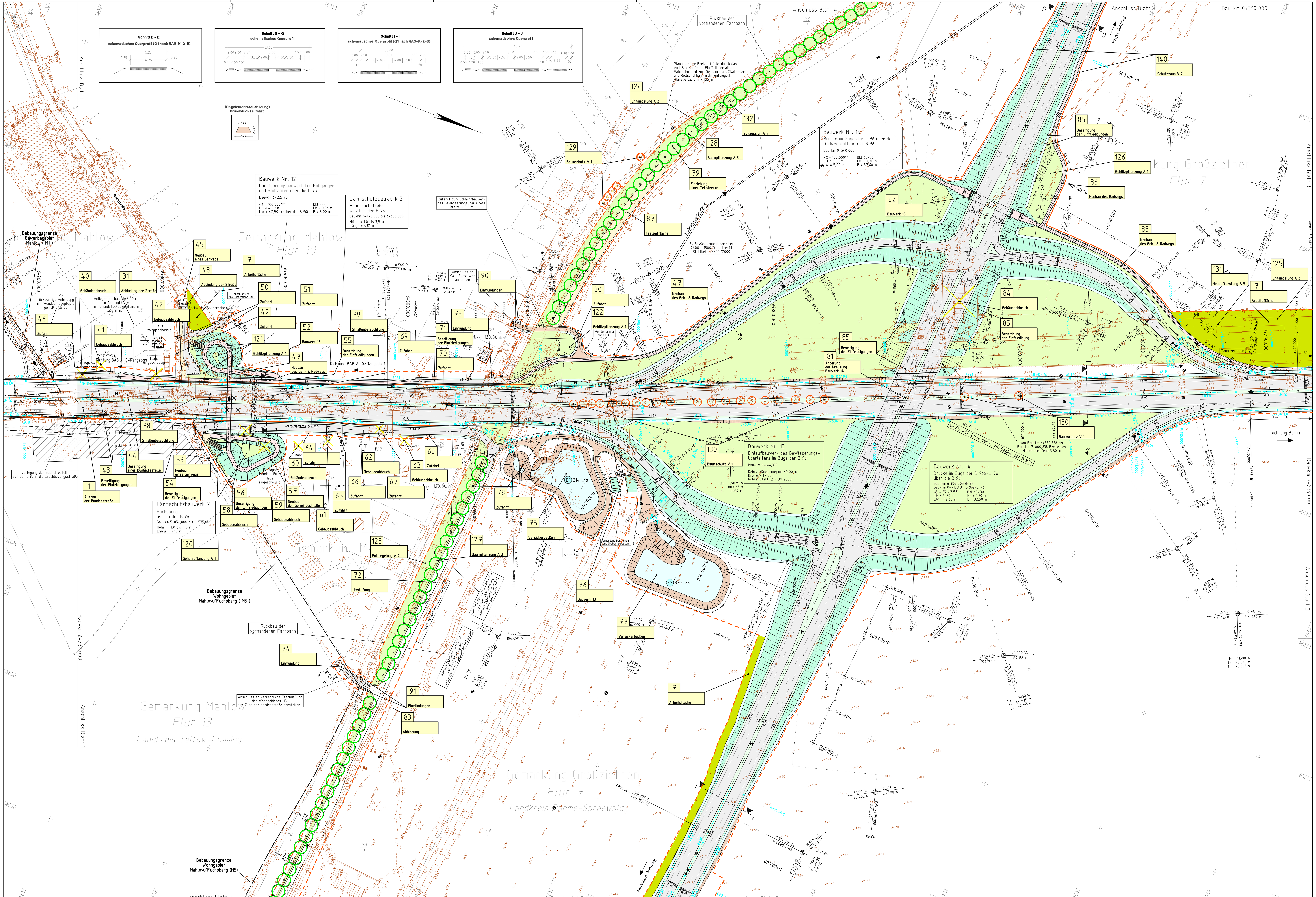

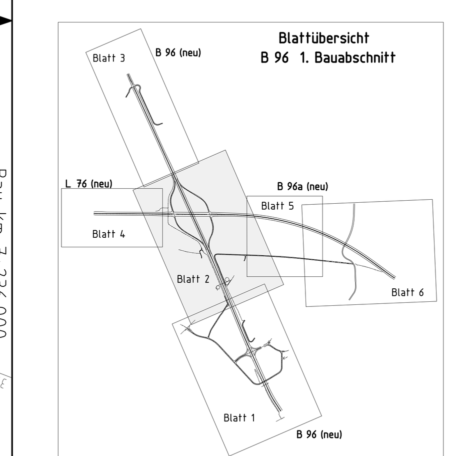

Satzungsgemäß ausgelegen	Festgestellt gemäß Beschluss am heutigen Tage
in der Zeit vom ______	Potsdam, den ______
bis ______	Ministerium für Stadtentwicklung, Wohnen und Verkehr des Landes Brandenburg
in der Gemeinde ______	im Auftrag
Zeit und Ort der Auslegung sind vor Auslegung ortsüblich bekanntgemacht worden.	
Gemeinde ______	
(Dienstsiegel)	(Dienstsiegel)
(Unterschrift)	(Unterschrift)

Schüßler-Plan Ingenieurgesellschaft für Bau- und Verkehrswegeplanung mbH
Horstweg 53 A, 14482 Potsdam, Telefon (0331) 888 61-0 Telefax (0331) 888 61-10
i.A. [Unterschrift] Geschäftsführer

	Datum	Zeichen
bearbeitet	03/00	Kairies
gezeichnet	03/00	Kairies
geprüft	03/00	Kargel

Brandenburgisches Autobahnamt

LAND BRANDENBURG

von NK	nach NK	Station	Bauwerks-Nr.
3646 008	3646 051		

Unterlage Nr.: 7.1
Blatt Nr.: 2
Bau-km: 6+232 bis 7+236 (B 96) 0+360 bis 1+165 (B 96a)

Bundesstraße: 96 — Bau-km: 5+335.838 bis 8+026.231
Nächster Ort: Mahlow — Abs.: 580, km 1,236 bis 590, km 1,443

	Datum	D/SG	Zeichen
bearbeitet	03/00	3121	Kern
geprüft	03/00	31	Jahnke

PLANFESTSTELLUNG

Vierstreifiger Ausbau der B96 südlich Berlin; Ausbau der L 76 und B96a; Knoten B96/B96a-L 76; Knoten B96/M1-M2; Knoten B96a-L 75
1. Bauabschnitt

Lageplan
Maßstab: 1 : 1000

Aufgestellt: Stolpe, den 03.04.2000

gez. i.A. Dr. Gnaudschun
Brandenburgisches Autobahnamt